



W0LGM8GM3E1123396

Angaben zum Fahrzeug

| | | | |
|--------------------------|---------------------------|---------------------------------|--------------------|
| Halter | | Besichtigungszustand | Ausreichend |
| Kennzeichen | | Laufleistung (abgelesen) | 117.825 km |
| Hersteller | Opel | Restlauf bis Service | 29.000 km |
| Typ/Modell | INSIGNIA SPORTS TOURER SW | HU (Abgelesen aus ZBI) | 09/2023 |
| Fahrgestellnummer | W0LGM8GM3E1123396 | Leistung / Hubraum | 120 kW / 1.956 ccm |
| Erstzulassung | 23.05.2014 | Polster/Farbe | / Dunkelgrau |
| Letzte Wartung | | Lackierung | Schwarz |
| Kraftstoffart | Diesel | Getriebe | Automatik |

Zustandsbericht

Gebrauchsspuren

| Nr. | Bauteilgruppe | Beschreibung |
|-----|---------------------------|---|
| 1 | Rad/Reifen | Felgensatz komplett - verkratzt / verschürft |
| 2 | Schweller links | Schweller - Delle(n) |
| 3 | Verkleidungen/Abdeckungen | Verkleidungen/Abdeckungen (Dämmatte Motorraum) - beschädigt |
| 4 | Karosserie | Karosserie - Kratzer |
| 5 | Motorhaube | Motorhaube - Delle(n) |
| 6 | Heckklappe/-tür | Heckklappe - Kratzer |
| 7 | Seitenwand links | Seitenwand - Delle(n) |

Fehlteile

Fehlteil

Festgestellte Nachlackierungen

| Nr. | Ort |
|-----|---|
| 1 | Dach, Dachholm rechts, Kotflügel rechts, Motorhaube, Tür vorne links, fachgerecht ausgeführt, Reparaturrechnung nicht vorhanden |

Hauptbereifung

| Achse | Reifengröße | Hersteller | Reifentyp | Profiltiefe | Verktgl. | Zul. |
|-------|-----------------|------------|------------------|-------------|----------|------|
| 1 | 245/45 R18 100Y | Goodyear | Ganzjahresreifen | 7mm - 7mm | n.i.O. | i.O. |
| 2 | 245/45 R18 100Y | Goodyear | Ganzjahresreifen | 6mm - 6mm | n.i.O. | i.O. |

Ersatz

| Typ | Reifengröße | Hersteller | Reifentyp | Profiltiefe | Ablaufdatum |
|-----------|----------------|-------------|--------------|-------------|-------------|
| Ersatzrad | 225/55 R17 97W | Bridgestone | Sommerreifen | 7 | |

Der Verschleißzustand sowie evtl. Schäden an der Bereifung sind wertmäßig berücksichtigt.

Ingenieurbüro Thomée
Kapelle 18
47877 Willich

Besichtigungsort
IFF Norderstedt
Ulzburger Str.
22844 Norderstedt

Besichtigungsdatum: 05.03.2022
Protokoll-Nummer: 23528897
Erstellt durch: Dirk Steinberg
Besichtigt durch: Dirk Steinberg
Anlieferungsdatum: 05.03.2022



Angaben zum Fahrzeug

| | | | |
|--------------------------|---------------------------|---------------------------------|-------------|
| Hersteller | Opel | Besichtigungszustand | Ausreichend |
| Typ/Modell | INSIGNIA SPORTS TOURER SW | Laufleistung (abgelesen) | 117.825 km |
| Fahrgestellnummer | W0LGM8GM3E1123396 | Erstzulassung | 23.05.2014 |

Lackschichtdicke

| Nr. | Ort | Messung |
|-----|------------------|---------|
| 1 | Dach | 349 µm |
| 2 | Dachholm rechts | 301 µm |
| 3 | Kotflügel rechts | 409 µm |
| 4 | Motorhaube | 233 µm |
| 5 | Tür vorne links | 265 µm |

Fahrzeug-Identifizierung:

Die Fahrzeug-Identifizierungsnummer (FIN) wurde abgelesen und die Übereinstimmung im Verlauf der Besichtigung durch den Unterzeichner mit den vorgelegten Unterlagen festgestellt.

Besichtigungsbedingungen:

Die Besichtigungsbedingungen waren zur Beurteilung des Fahrzeuges ausreichend. Die Untersuchung erfolgte auf der zum Gutachten gehörenden Lichtbildanlage nachzuvollziehenden Lichtverhältnissen.

Allgemeinzustand:

Das Fahrzeug weist dem Alter und Einsatzzweck entsprechende Gebrauchsspuren auf.

Unterschrift Sachverständiger (Dirk Steinberg)

Vorliegendes Druckexemplar wurde auf elektronischem Wege erzeugt. Der benannte Sachverständige versichert, dass der Inhalt die von ihm getroffenen Feststellungen korrekt wiedergibt. Es ist ohne Originalunterschrift gültig.

Übersichtsfotos



Abbildung 1: Schräg vorne



Abbildung 2: Schräg vorne



Abbildung 3: Schräg hinten



Abbildung 4: Schräg hinten



Abbildung 5: Innenraum



Abbildung 6: Innenraum



Abbildung 7: Innenraum



Abbildung 8: Innenraum



Abbildung 9: Innenraum



Abbildung 10: Innenraum

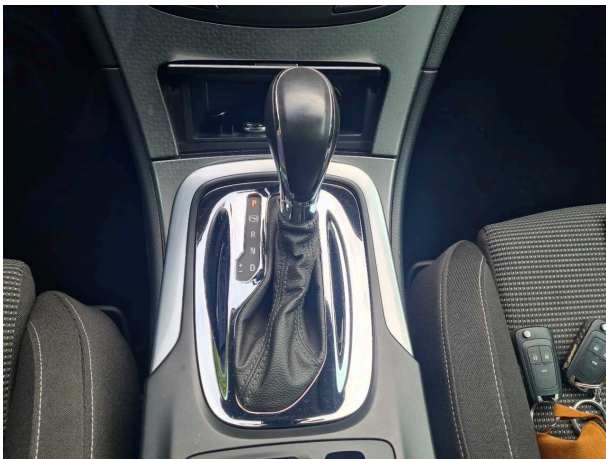

Abbildung 11: Innenraum



Abbildung 12: Innenraum



Abbildung 13: Innenraum



Abbildung 14: Innenraum



Abbildung 15: Innenraum



Abbildung 16: Innenraum



Abbildung 17: Dokumente



Abbildung 18: Dokumente

Ingenieurbüro Thomée
Kapelle 18
47877 Willich

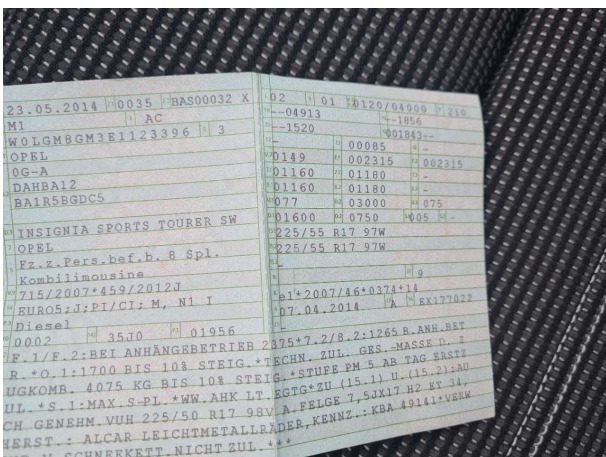
Besichtigungsort
IFF Norderstedt
Ulzburger Str.
22844 Norderstedt

Besichtigungsdatum: 05.03.2022
Protokoll-Nummer: 23528897
Erstellt durch: Dirk Steinberg
Besichtigt durch: Dirk Steinberg
Anlieferungsdatum: 05.03.2022



Abbildung 19: Dokumente



Abbildung 20: Dokumente

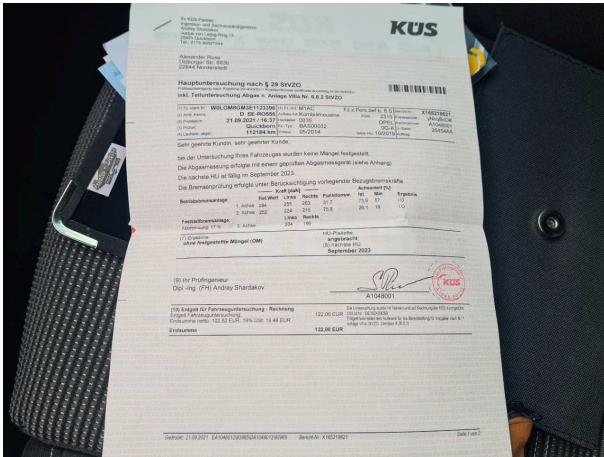

Abbildung 21: Dokumente



Abbildung 22: Dokumente

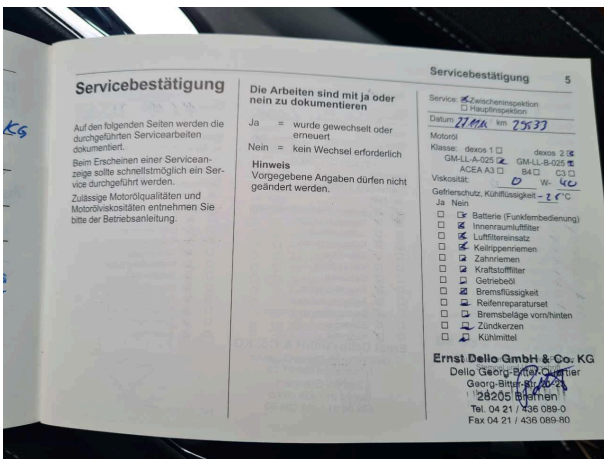

Abbildung 23: Dokumente

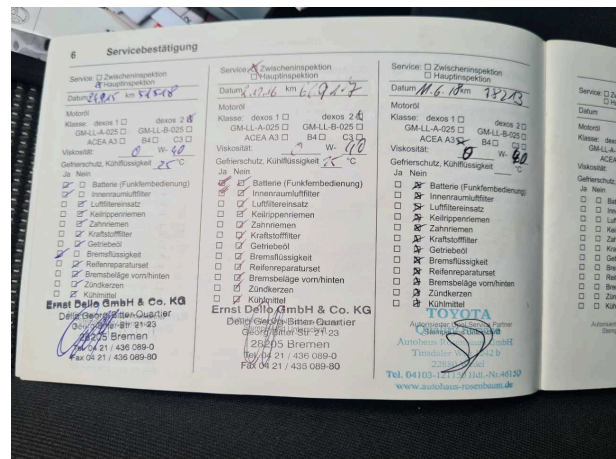

Abbildung 24: Dokumente

Ingenieurbüro Thomée
Kapelle 18
47877 Willich

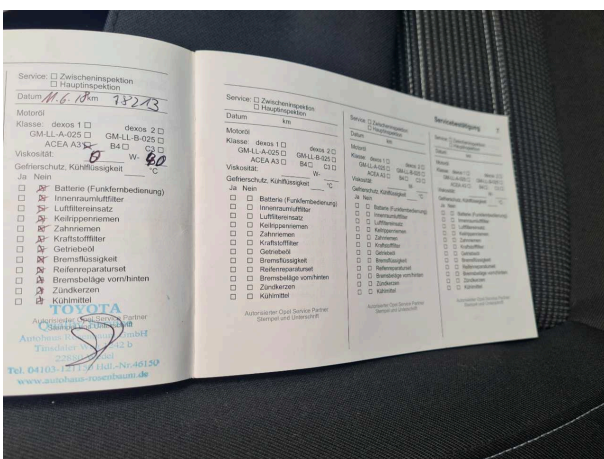
Besichtigungsort
IFF Norderstedt
Ulzburger Str.
22844 Norderstedt

Besichtigungsdatum: 05.03.2022
Protokoll-Nummer: 23528897
Erstellt durch: Dirk Steinberg
Besichtigt durch: Dirk Steinberg
Anlieferungsdatum: 05.03.2022

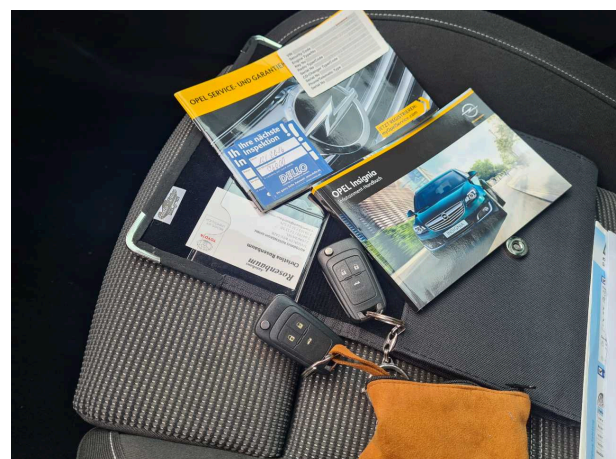

Abbildung 25: FIN, Typenschilder, Rahmen



Abbildung 26: Sonstiges



Abbildung 27: Sonstiges



Abbildung 28: Sonstiges



Abbildung 29: Sonstiges



Abbildung 30: Sonstiges

Ingenieurbüro Thomée
Kapelle 18
47877 Willich

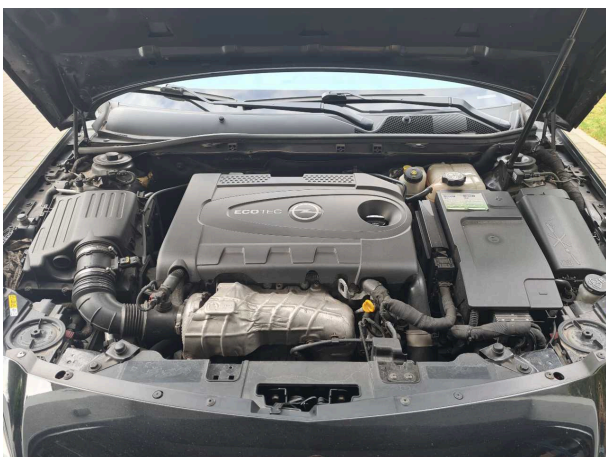
Besichtigungsort
IFF Norderstedt
Ulzburger Str.
22844 Norderstedt

Besichtigungsdatum: 05.03.2022
Protokoll-Nummer: 23528897
Erstellt durch: Dirk Steinberg
Besichtigt durch: Dirk Steinberg
Anlieferungsdatum: 05.03.2022



Abbildung 31: Sonstiges



Abbildung 32: Sonstiges



Abbildung 33: Sonstiges



Abbildung 34: Sonstiges

Nachlackierungsfotos



Nachlackierung 1: Dach, Dachholm rechts, Kotflügel rechts, Motorhaube, Tür vorne links



Nachlackierung 1: Dach, Dachholm rechts, Kotflügel rechts, Motorhaube, Tür vorne links



Nachlackierung 1: Dach, Dachholm rechts, Kotflügel rechts, Motorhaube, Tür vorne links



Nachlackierung 1: Dach, Dachholm rechts, Kotflügel rechts, Motorhaube, Tür vorne links



Nachlackierung 1: Dach, Dachholm rechts, Kotflügel rechts, Motorhaube, Tür vorne links



Nachlackierung 1: Dach, Dachholm rechts, Kotflügel rechts, Motorhaube, Tür vorne links